大清光緒卅三年

本館新聞除禮拜外日出一紙諸君賜閱本報者無論本埠外埠均可函致本館取閱如外埠閱報照加寄費可也徐日報照常刊送外復不惜工本從英國採辦釘書裁紙各機器以待與各官紳刊印書籍單件並有英國各體活字及各式花邊等延有西人排印工藝甚精所有中西文字均能印刊並有石版印字大小機器均用精工刊

第七千六百九十五號

叻報

（本館在哥勞實得力門牌一百廿四號零D）

印工綴絕倫並延有文士書寫各體文字現由上海購到各種書籍出售其書目另行刊佈所有各項價甚相宜再本館所登來札原擇其有關世道人心者附登否亦須無擬於人而後始錄其有護闘成文以及支離賈解者概不脊錄嗣後諸君來札尙新自諒更須寫貴爵里而後故登但來稿登與不登均不能將原稿收間也本館謹白

丁未九月初三日

Printed and Published for the Proprietor by （大英一千九百零七年十月九號禮拜三）Ho Joo Koh at No. 124-D, Cross Street, Singapore.

請看石叻死冊 ○英一千九百零七年九月二十號西報曾登第三禮拜死冊計二百四十二人其中男一百九十二名女五十名我華人則一百八十九名穆頭人二十四印度二十西安尸人二西國人三別國未詳者四○第二禮拜冊我華人則有一百九十五人之多○二百四十二人之中患熱病死者五十三肺癆廿六脚氣十五氣促十七血痢十吐瀉十四別症未詳者廿二○自廿五至三十五歲死者最多計五十八名三十五至四十五計四十八人五十五至七十五計廿四人二十至廿五計廿五人四十五至五十五計二十三人童一歲以下者三十四名○試思每禮拜得脚氣症死者有十五之多每月豈不是六十人死於脚氣者乎夫脚氣之症不過暫時水土未服何至於死其所以死者惜未得脚氣良藥耳若患此症何不速用去風虎骨膏以治之此膏已治愈多人屢試屢效眞不啻換骨金丹幸勿遲疑自誤也 ○虎骨膏以治脚氣之症最爲靈效 ○虎骨膏最爲去風止痛 ○虎骨膏以治偏風效驗如神 ○虎膏骨乃跌打損傷之靈藥 ○每大罇價一元 小罇五角 ○代售處江石仔芝春堂藥舖 賭間口壽而康中國藥房 小坡電車路孟嘉大藥房 衣箱街慈濟藥房 考授英國煉藥化學執照福建盧詩如究製

西一千九百零六年十二月一號 孟嘉藥房告白 啓

禁鑼廣告 ○特字佈告 皇家決意禁用北慕娘及實勝越銅鑼經於六月初二日出示曉諭惟本坡華人衆多深恐未及週知特命本司在華人報紙內再出告白聲明自華人六月廿三日起本坡商民人等切宜謹遵六月初二日之告示而行若敢違犯一經察覺定必從官究辦并將違例之鑼充公決不寬貸特此告知勿謂言之不預也 一二

大英一千九百零七年八月廿一號 華歷丁未年七月十三日 署理七州府華民政務司辛告

再續選舉論

更就宜用選舉制之事言之除民主國大統領不論外莫如國會國會之議員所以代表全國人民者也全國人民之利益與損失皆委託於議員則其利害關係莫切於此以全國人所利害關係之權而不令全國人自擇之則人心不安故選舉制度最適宜無論何國下議院之議員不能由勅任半任者順輿情也其次則地方議會與國會性質略同亦所以代表衆人爲地方上謀公益者也議會得人則地方蒙其福議會不得人則地方蒙其害凡爲住民亦皆有利害切身之關係故亦以選舉制度爲最適宜何則選舉者以地方人民選舉地方人民則其人之賢否知之較眞被選舉者亦必爲地方人民則所爲利害關係不獨選舉者切身之關係亦即爲被選舉者切身之關係其任事之熱心自應較之官吏爲切選舉權者雖不能身任其事既委託於信任之人則不啻自任其事矣所以此選舉權之可貴而選舉制之最宜者也又其次則若公司中之經理人公司由衆人之股本而成以身家性命所關之資本而委託於不知誰何之手則危莫甚焉故亦以選舉制爲最適宜此亦所以代表衆股東而求其赤心任事之意也是以國家可請異國人爲顧問官爲專門事之官吏而國會之議員必以本國人爲限 歸化者向有限制 恐不足以昭信用也地方參事會可不必本籍人而地方議會則必以任民爲原則公司中之辦事人不必限股東而經理人則必以若千股爲限所以然者一爲但用其才而並無代表之權一爲有代表之權以求休戚相共痛癢相關之人方足以昭信用而並無取專門之學者也故此數種皆以選舉制爲最宜也其餘非直接公共之利害關係者不必用選舉制例如僱傭僕役徵辟幕僚皆我一人之關係固無取乎問之衆人若夫雖與衆人有直接之利害關係而必須有專門之學者亦不宜用選舉制例如學堂之聘教習公司之聘技師皆不能由衆人選舉者以學生無知教習之知識股東無知技師之學問也由是觀之則凡宜用選舉制者以彼此有利害關係而又以代表公益爲主之事而已 仍未完

諭旨恭錄 ○八月十七日內閣抄奉 上諭曾廣鑾左景祺胡祖蔭劉能紀劼恩均著賞給散秩大臣欽此

美爭商利專電 ○本坡實得力太晤士西報接到去月念九日德京發來專電云美國商工會司

有禾田至云一扳高大屋者乃一手能扳到之高大三踏到神前者非
歷三座始到神前乃三踏步之踏也此皆吾直言耳何妄爲蓋其鄉音
廿與殳同祕與有同甲乃㑭聽之而悔恨已無及矣　顯

懵　懂　○老儒某甲好書好酒而不諳世事從胸無城府
友人多戲弄之不爲怪也一日老儒有女出閣明日有友邀往某家觀
所藏古書老儒即與偕行入門後相與登樓徧覽羣書久之請入席談
文論詩不覺大醉散席後友人謂我們親戚娶媳婦可順往看新娘也
老儒許諾新娘出友人問曰新娘似汝令千金否老儒曰甚似有陪娘
見之走告其家其妻始知往新親家之家怒罵之適老儒負酒歸妻罵
愈急老儒微笑曰我看汝好像一個酒壺的樣子蓋因其妻情急時以
右手指向老儒以左手束住腰夾其形似高身有耳有嘴之磁器酒壺
也言次呼茶呼酒直入書房就寢若不知有其事者東坡云大眞爛漫
是吾師老儒有焉

諧　文

續戲述鱷與龜之競爭　○居無何二族以同聚一窩始以權
利起競爭繼以形跡生猜忌龜則嫉口之善鑽口則妒龜之善扒爰相
嗾噬在所不免口因戲語龜曰汝所恃者不過在善扒耳倘遇風潮猛
漲汝雖努盡平生之力亦將扒唔上爲之奈何龜聞之知口之諷已也
遂大怒因罵口曰好大條蠻口尖頭善鑽無孔不入而且滑溜溜的恰
似這條光棍一般設有垂香餌以釣汝者吾恐汝已早葬於漁人之腹
矣我雖曳尾泥塗爲世譏笑而尚有殼足以自固　有蚊足以自肥
豈肯爲一味滑頭如汝等之穿穴湖海以騙食乎口聞龜言甚恚遂訟
口於龍王王命一懵懂大臣前往爲之裁判冀以調和息事詎某大臣
固是蘇味道一流專以模棱處事者也一日遽傳集口龜兩族於廷而
訊之兩造各具供狀某大臣訊畢乃援筆立判曰你龜族之體近圓故
其於理亦說得甚圓你口族之形近長故其於理亦說得較長總之蝦
蟆不必鬭蛤蟆蝸不必笑蚓大家就和了罷兩族見此判詞均不甘服
而悻悻竟退惟旁觀者謂此兩族競爭不休將來必大有一場蠻觸云
完　口代鱷

告　白

備欵招揭告白　○啟者本公司有欵欲貸與人須有上等產
業爲之擔保每年利息八釐有欲揭欵者請到本公司面商可也此佈
英一千九百零七年正月十九號　綏福蘭公司謹啟

代僱各工役告白　○啟者特字通知　諸君有欲延請書記
厮役廚子馬車夫工頭洗衣守門牛車夫工人傭婦者請即通知郵政
局對面非憐實得力吊橋傍D字樓中便得此佈
光緒三十三年八月廿四日　實得力溫及因科美順摩羅謹啟

同保利權　○竊以法良意美何妨永遠遵行日久弊生亟宜
及先改革查本坡各行生理交易向無夾錫之例而錫單更不待言初
則或因完數時銀員缺額不得不將銅錫湊足其數在收入者以所夾
銅錫有限使出不致吃虧故從權與收無如人心不古嗣後每完數必
夾銅錫偶遂銅錫不便則夾使錫單約期繳還而收入者以覺吃虧近
日市上且有從龐使出錫單延至生理不前扯與未完之數同爲講析
使收入者倍加吃虧似此弊端亟宜改革茲特集衆會議約期禁用錫
單現經議定就本年十月初一日起嗣後無論卜州府各郊與各暹郊
概各南郊交易魚貨準照舊例夾使現錫倘現錫不便準還銀照市扣
水不準另使錫單彼此同爲保護利權起見惟願共相遵守永矢弗諼
庶幾利益均沾有厚望焉
光緒三十三年八月十七日　英一千九百零七年實添末月廿四號
暹郊商務局　南商公局仝啟　乙

共圖公益　○竊以法良意美何妨永遠遵行日久弊生亟宜
及先改革查本坡各行生理交易向無夾錫之例而錫單更不待言初
因完數時銀員缺額不得不將銅錫湊足其數在受者以爲夾使無幾
從權收入詎意人心不古嗣後每完數必夾使銅錫彼此效尤幾成定
例暫則以銅錫未便夾使錫單甚且約期緩交而收入者以覺吃虧難
堪其間或因約期爭執致出多言殊失公平交易之道且近年他行生
理多有禁用錫單者是持集衆會議約期將錫單一律禁用現經議定
就本年十月初一日起嗣後無論各出水郊與各米郊交易埠各米郊
與各暹郊交易各貨屆期完數準照舊例夾使現錫倘錫不便準照所
夾錫額還銀照市扣水不得另使錫單彼此爲同謀公益革除弊端起
見惟願共相遵守永矢弗諼庶幾利益均沾有厚望焉
光緒三十三年八月十六日　英一千九百零七年實添末月廿三號
暹郊商務局　米商公局仝啟　乙

啟者此標頂上香水本藥
房各有發售洵爲居家出
門均不常少之物也　諸
君欲購者請可　玉臨試
之一便恐
英一千九百零七年七月
十號　渣打銀行隔鄰
尼巴嗎　西藥房謹啟

中紅招售　○啟者敝號有運載沙石磚灰之中紅七艘各舺
之儎量由三十八墩至四十七墩　諸君有欲購買者請各　玉臨柔
佛新山馬交街門牌三十四號本號面商可也此佈
光緒丁未年八月初二日　振協興謹啟

擧參閩督　○閩督松制軍蒞任以來庸弱無能於軍學政三界均無表見久爲閩中士紳所憤恨近因日僧傳教一事一味退讓有損國權閩人亟復憤憤聞有某御史已接到閩省士紳公函請其設法刻已糾合各御史聯名據情嚴參未知政府亦能俯順輿情爲閩人造福否

干預拿人　○日前浙撫札委同知余文鑰訪拿上海米商高慶堂押解杭州由駐滬日領事出而干預已紀前報茲將日領致浙撫電文照錄於後　駐滬日領事第一次電　撫院張筱帥鑒刪電悉傳拿洋人雇用之華人辦法載明於上海會審章程第三欵貴撫院飭拿高慶堂破壞向章爲向來未有之重案不得以誘致租界外免責本領願和衷屢電婉商仍無顧忌除會商在滬領袖領事並分別稟請本國外務大臣駐京欽使核辦外望貴撫院將如何措置洋商受累之處立卽電復爲要至刪電內所云德使札副領一節與別國無涉況其末文聲明不能爲以上所云廢該處之章程併此申明滬日領效　第二次電　浙撫院張筱帥鑒有電悉高案關係重要另行澈查交涉溫州爲通商口岸斷無禁止洋商營業之理況保護洋廚地方官應盡之實務倘謂難任保護則與棄主權等或由本領電請本國政府自行執法保護商權以致牽動大局一切責任盡歸貴國併此預行詳明駐滬日領印　按華商私運米石中國官自有拿辦之主權想不能因日領要求遽爾釋放也

吳山懇隱　○杭城元寶街之故商胡雪巖遺宅雕梁畫棟富麗逾恒前曾備抵某大員欠欵久無人居茲由岑雲帥來杭欲覓別墅因卽租賃已於月朔由旅館遷入其瀛眷人等亦到杭日與二三知己徜徉湖上絕口不談時事而享清閒之樂云

日本商輪　○日本東京郵傳部消息云日本全國商輪共重一百零九萬零二百墩而其船艘之數則甚多共一千五百四十艘四千墩以外者四十四艘七千墩以外者僅一艘

電商駐使　○出使美國大臣梁敦彥署理外務部右侍郎遺缺尚未簡員聞外務部特電商南北洋大臣保荐人員須俟端楊兩督電獲再加斟酌始行奏請簡派云

暹法互讓　○暹羅以東蒲寨三縣地方　約六萬方里人口三十萬云　與法易一海口謀與海軍並請收回領事裁判權本年暹王遊歷巴黎卽爲此事其表面上則稱法以前占暹之海口還暹暹以前占東蒲寨之地返之東王故東王尚有函至法總督處致謝哀哉亡國之王君直傀儡也

航海談新　○前日麗生輪船由港抵叻載來搭客千人有奇○同日德國廣永輪船由廈抵坡載來搭客八百三十四人○昨早豐美輪船由廈汕到坡載來搭客一千二百六十三人

失人復得　○昨報獵獸失人一則茲再探聞失落之葡人閭羅耶經于初一日由彼戚友救回并悉就獵之島名丹戎烏鐙與廖內對峙當該葡人失落之日同儕雖返仍留四吉靈人在彼跟踪仍無所見迨初一日彼之戚友同乘小輪并延巫人術士詣島尋覓既登岸該術士導衆直抵一樹下得與該葡人相遇詢其迷失之故據稱彼因逐一山猪直入林入遂致失道不能復出當日不聞槍響惟聞小輪之汽笛其聲嗚嗚及入夜登樹而宿不食者已歷二十六點鐘矣故與衆遇時腹中飢甚云

命案詳梟　○二馬路丹山鳳班男丑朱阿壽以刀刺中小生陳阿池臀後因傷斃命已見前報聞其起釁之由係因爭論錢債所致昨日府署提訊判詳梟核奪

逞兇貽戚　○前報閩人多名在檳星輪船互相狠鬬被差拘去之吳仁陳楚何正葉君道陳神完陳憲蘇曆陳英陳迎陳送十人逮案已由府訊定判每人入獄六閱月欲將彼等解返原籍乃詳督轅判定俟監禁期滿後卽將十人解返華海云

私宰罹罰　○箴龍街門牌二十一號榮瓊園酒菜館昨夜被猪碼巡查員可里入店查出其所宰之猪并無猪碼印記是必私宰可知遂執其東人何周氷交九號差拘控於案今日府訊判罰周銀一百元

懊學時仙　○一百零二號差去月廿八夜一點半鐘在新甘公加畢律見一人乘手車而來至己前忽聞鷄聲差疑之乃執其人搜之果有鷄二頭其一已斃知其盜取拘逮於案昨日府訊查其人乃粵人李富前嘗犯竊案遂判入獄兩月

拆股聲明　○啟者新嘉坡小坡梧槽老溫勝寶得力門牌五十一號德春號火鋸生理自己亥年三月初十日王新順卓承祝劉淸泉等三人合股開創歷來無異至丙午年七月廿二日不幸劉淸泉辭世他之掛吵人自七月廿九日截結秉公核算淸楚將劉淸泉股份拆出應存之項當狀師面前交訖將部內名下注消嗣後德春號生理歸與王新順卓承祝二人承受經營今因卓承祝志圖別業愿將自己名下股份拆出就本年八月十五日截結秉公核算淸楚應存之項卽日當狀師面前交訖將部內名下注消嗣後德春號生理全盤歸王新順承受任從承還經營倘後生理盈虧與退股人卓承祝無干如卓承祝有與諸寶號交易及揭借等項惟向經手是問與德春號承股人王新順無涉先此聲明以免後論此佈

光緒三十三年九月初三日　大英一千九百零七年十月九號　承股人王新順謹啟

雜物出投告白　○啟者茲本館定于西本月十二號拜六上午十一點鐘在于禮佛不禮士門牌二十三號及哥里亞基門牌十一號拍賣鐵片磚窓等項　諸君屆期玉臨投買可也此佈

英一千九百零七年十月九號　兒騷夫佛丹尼士拍賣館謹啟

代沽洋貨告白

鐘標萬[illegible]酒

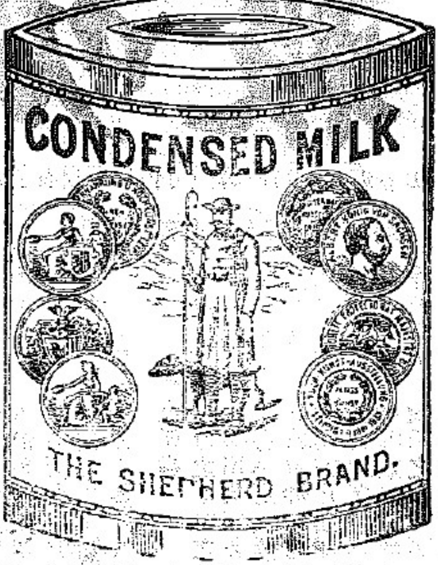

牧羊人標牛乳

雙鳥威實基酒

皇帽標蜜酒

火車標紅帶祖家灰

獅弄球白勃灣酒

雙鴨標勃灣酒

啟者本公司特字通　士商人等知悉本公司代沽　夏九利火車標紅帶祖家灰　皇帽標蜜酒　鴨鵝標勃灣酒　上庄新青標萬蘭池酒　雙鳥標威實基酒　立丹火腿及菓膏　獅及地球標茶　羊標及牧羊人標牛乳

本公司內時常存有此等貨甚多應沽諸君欲購請移　玉臨可也特此佈告

大英一千九百零七年三月十六號

里吳啓明謹啟

上等蜜酒發售

啓者 諸君若買白蜜酒及烏蜜酒必須覓此
狗票蜜酒乃刊一狗爲記此酒質美法良乃係
最上之品現在坡中所沽烏蜜酒欵式太多諸
君若有購此狗票烏蜜酒則可保其爲第一美

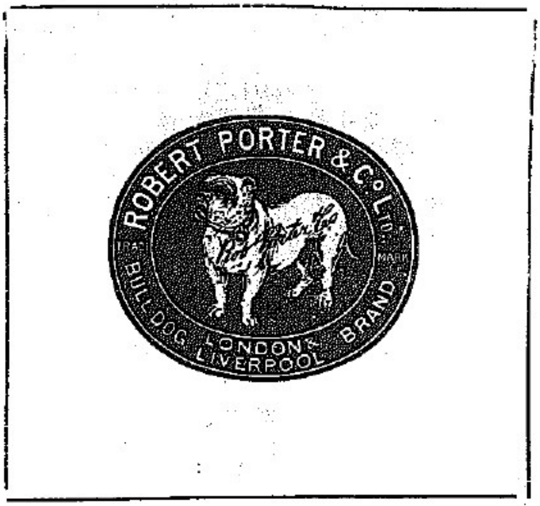

酒代之甚爲有益一試便知不謬也特此佈
聞

大英一千九百零四年二月廿二號

代理人牙直里有限公司謹啓

宜呂美勃灣酒發售

啓者宜呂美之勃灣酒在坡中最爲馳名 諸君若飲勃
灣酒必須購此宜呂美者勿買假冒之貨無論何人如有
假冒宜呂美之勃灣酒卽時稟官嚴究幷此廣告 諸君
如欲購買此酒入口務必細爲詳察幸勿誤買與此庄略
爲相似之勃灣酒以免受愚爲要此佈

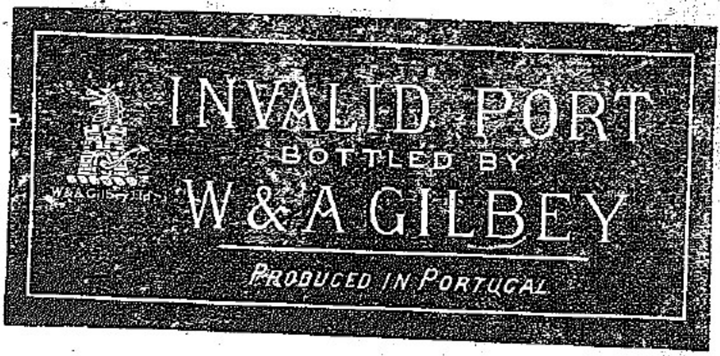

代理人牙直里有限公司謹啓

大英一千九百零四年二月廿二號

利直南有限公司告白

本公司所沽之正金鐘標萬蘭池酒久已通行已蒙諸君所共鑒不意此酒消流過盛奸商志圖射利以致魚目混珠不分美惡爾 諸君有吸飲此等假冒之萬蘭池酒者爲害甚大本公司不得不將此中詳細佈衆週知免受棍徒之害此不但本公司之益亦諸君所同受之益也敢者近來竟有棍徒假冒本公司正金鐘標之萬蘭池酒其標頭恍惚本公司之款式少有不愼受害甚深因本公司所沽之正金鐘標萬蘭池酒不惜工本係以頂上買料釀成以故曾飲此酒者皆知其益遠近馳名而各棍徒假冒之酒氣味雖同損益大異故其所沽之價比之本公司更廉本公司所運到正金鐘標之萬蘭池酒其標頭經已稟官註册凡有假冒此標者本公司定向公堂控究决不寬恕有欲購本公司正金鐘標之萬蘭池酒者務必留神細察勿爲僞者所誤再者本公司正金鐘標之酒皆有所刊標頭爲據茲將標頭三式附刊報中以免誤認特此佈 聞

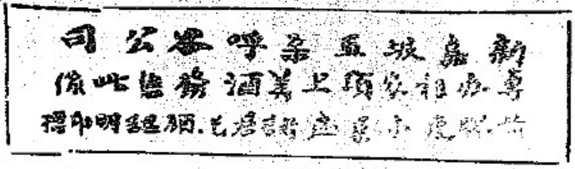

大英一千九百零七年二月二十號

利吉喃有限公司謹啟

代理發售名烟告白

啟者特字通知 諸君欲吸上等標頭之烟絲以及烟枝是必
玉臨本公司採購爲是本公司代理發售英倫里華堡谷士
兄弟有限公司之煙枝最爲上品何以衆人不察每購下等標
頭須知下等標頭有傷人之喉舌奉告 諸君如欲採購上等
標頭之煙絲以及烟枝則必求 卑禮里佛槮剌亞之煙絲
京咽鬱之烟枝爲妙本公司設在尼亞呂冥拿實得力門牌七
號特此佈 聞

光緒三十三年八月十三日

惹直里華及其子有限公司謹啟

專造所有火燭海面之保險並担保

事宜及外埠等處

價極公平倘需賠償銀項可在星嘉坡清償此

佈 星嘉坡司理人綴心緒書記張仲賢

咁嗎施有連

保險有限公司告白

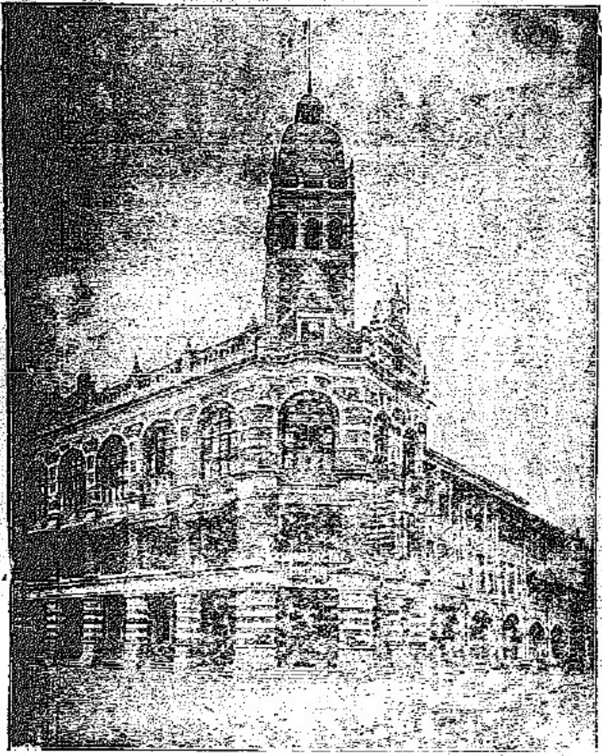

新嘉坡羅敏申律咁嗎施有連保險有限公司之啚

本公司實貯存銀一百兆元

光緒三十三年三月十五日

McKENZIE'S

Dhoby Itch Ointment.

麥千西專治

癩疥藥膏 此藥祇擦少許無論何種癩疥無
不立愈每盒六角 諸君試服便知不謬
本公司坐落禮佛不厘士門牌四十號又設分
局于掃勿里芝律門牌八十三號特此佈 聞

英一千九百零七年正月十八號 七念七

新嘉坡藥房有限公司謹啓

備款獎勵收藏莪士盌標頭各物告白

頭票賞銀一百員
二票賞銀五十員
三票賞銀廿五元
另有十票每票賞銀十員幷莪士盌贈人之
辦頭玻璃鏡二十个誰人收藏莪士盌之標
頭樽盒等物開列

包雪文紙 者屋勿羅森 花摩朥或是者屋
羅士
者匣雪文盒 莪士盌蓋
粉 者蘆勿羅森粉 花摩朥或是者蘆羅士
粉
莪士盌香水窒鏄
包雪文紙一張或戳粉之蓋一具皆作一號
者匣雪文室盒每個作爲三號
一安沙香水室鏄每個作爲三號
二安沙香水室鏄每個作爲六號
以上各物各人搜羅至一千九百零七年
利心末月三十一號爲止誰人有此香水
鏄包雪文紙及藏粉之盒與蓋包作一包
書明號及書明姓氏居址可于一千九
百零八年然花里月一號起至七號爲止
在此七日內寄交本坡代理人牙直里有
限公司轉交莪士盌東方理事人染士黎
收入誰人者得此票定于西一千九百零
八年然花里月二十號刊登本坡報紙通
知此佈

英一千九百零六年十月十四號

莪士盌東方理事人染士黎謹啟

馬戲到叻

○啟者本班乃馬獅及各禽獸戲可謂天下第一大班新招名優二十五名技藝絕倫且本班之架師乃係第一等高手定于屋多末月十號拜四即華九月初四夜起在于王家山脚希呂實力開演但演數夜即欲他往　諸君欲飽眼福者盍往觀乎

官位六椅銀十五元　官位每椅收銀三元　一號每位收銀二元　二號每位收銀一元　板位蓋布每銀五角　板位每收銀三角

英一千九百零七年十月九號　屈士班代理人莪里勝謹啓

承頂聲明

○啟者小坡怒笑芝律門牌四百五十六號雙龍號酒店原係孫滙開設今欲別圖經營將酒牌店底家器頂與孫武承受定于本月初九日交易清楚從此生理盈虧均與孫酒無涉而雙龍號孫洒有與外間往來賬目揭滙保認等項請于初九日以前與經手理明過期自悞此佈

光緒三十三年九月初三日　承頂人孫武謹啟　丑

本坡工部局告白

○啟者茲本局欲招人承供以下所列各物及承充各項工役其承辦之期均由西一千九百零八年然花里月一號起以一年及三年爲滿期茲特條開如左

計開

一　馬高及民冬樒圓木　加蘇木　鋪地磚　屋瓦

二　絲料

三　各項雜物

四　漆料

五　掃帚

六　英國灰

七　鐵及機器師所用各物

八　鎔工　機器工

九　在丹巴葛燒攪捲工役

十　牛及駕駛牛車之人以便駕駛本局載糞之車

十一　牛及牛車幷駕駛牛車之人以便載運石塊至本坡獄內

十二　牛及牛車幷駛牛車之人以便載運物件及石

甲　由本局貨倉載運白石及他項物件

乙　欲在北方第一段及第二段貨倉載運紅白石碎

丙　由獄中運載白石及由本局南方第三段第四段貨倉載運紅石碎

丁　牛及駕車之人以便駕駛本局洒路之水車及研路水車及研路鐵車等

戊　牛及駕車之人以便由宰牲所運載牲畜攪欄及不堪入食之肉

十三　供給紅石碎運至本局廠內

十四　供給紅石碎運至本局貨倉

十五　充當巡水溝之役

十六　本局所用員役之號衣

甲物料　黃白斜紋布

乙物料　縫工及綢袖邊工幷黃白斜紋布衣裳及帽而鈕扣不在其內

丙　縫工及綳袖邊工幷烏呢黃白斜紋布衣裳及帽

十七　靴及鞋　甲黃皮　乙烏皮　丙紫花色帆布　以上一年爲期

十八　本局員役所用藥料及裁制其物料或以一年或以三年爲滿期

至於以上諸等之工役若欲知其一切細情以及入票之格式紙可由一千九百零七年屋多末月七號起向本局寫字樓于每日辦公之時查詢取討每紙納費半員幷每票充繳銀一百員以爲壓票之項若使其票眞實無欺當將此項給還所投之票定于西一千九百零七年屋多末月十五號拜二即華九月初九日中午以前送交本局其中第六條英國灰則于屋多末月廿二號拜二即華九月十六日中午以前送交本局至于價之高低由本局裁奪不得執價低者得爲詞特此佈告

英一千九百零七年九月廿八號

新嘉坡工部局司理人波兀刺士承命謹啟

車務局員擬改馬車價值告白

○啟者以下所列係欲改換乘坐出租馬車之價值此價乃是車務局員司定而刊佈公衆知悉按至屋多末月三十一號本坡車務局員收集衆人提議車價之事以定從違茲將所擬在于工部局界內馬車之價開列

遠近之價

○凡行遠不過半英里　第二等馬車價銀一角半　三等馬車價銀一角○極遠不過一英里及將近一英里或是已過半英里　二等馬車價銀二角半　三等馬車價銀一角○凡停車守侯半點鐘或是已過半點鐘第二等馬車價銀一角半　三等馬車價銀一角○僱車之時其僱車人若無訂明車價係以點鐘計算則車價可照遠近發給○僱車人由何處僱車該車夫有權可以在該處起計車價○僱車人若往停馬車處抑或馬棚料車駛至其屋彼此相距若干遠近該車夫可以按照平價索値○凡馬車用完之時即須給以車價○各車夫奉令將車價之牌照懸在車內可見之處否則罰鍰可至十員爲止○各車夫若領或取過此公平之價則每案可定罰鍰至十員爲止○十歲以下之童子兩口算作一人○物件每包置于車外每次須加給一角此在車價之外

點鐘之價

○不過一點鐘之外第二等馬車價銀七角半　三等馬車價銀六角○過于一點鐘已是二十分鐘抑或二十分鐘之內　二等馬車二角半　三等馬車二角○每日以九點鐘爲額若用一馬則所歷之路不得過廿二英里以及分派單張由郵船來往王家花園及坡中　二等馬車三元　三等馬車二元○若過九點鐘之外則每一點鐘或是一點鐘之內　二等馬車四角　三等馬車二角○各車夫奉令駛車之遲速須照規矩○乘車人若是乘車過于十二英里之外則車夫可索所加點鐘之車價及索遠近每英里之車價

工部局界外馬車之價開列

○過界之車價須與車夫訂明若無訂明及爭執釀事則所給之價須遵車務局及府耆代訂

英一千九百零七年九月廿七號

新嘉坡工部局司理人波兀刺士承命謹啟

叻報附張

大清光緒三十三年
九月初三日禮拜三
隨報派送不取分文

京事小言

據內廷消息初一日　皇太后退朝後心覺煩悶散步宮中見有懸挂弓箭之處不覺怒形於色卽諭飭內監將所有弓箭一律撤去送至武備院交澤公驗收入庫故近日每遇　皇上出入除武備院備箭仍唐等照舊佩帶弓箭外其餘近侍人等概係赤手扈從　皇上亦不過問云〇此次考職舉貢後分大理院者約有十人旋以大理院無六品官且無主事名目故十人均不滿意已由大理院咨同吏部另行掣簽吏部以莫非王臣該院豈能拒而不受現大理院擬將此十人派在刑科民科各裁判廳以主事上行走並擬將此十人先送法律館學習法律數月亦可見張正卿之造就人材意良厚已〇外務部尚書袁慰庭宮保自補入軍機大臣後　兩宮見其病體甫愈傳見僅祇兩次並時賜參苓等珍品諭俟氣力復元再行逐日入値以示體恤此亦可見聖眷之優隆矣〇日前軍機大臣召見時　兩宮垂詢憲政及滿漢平權辦法辦其頭緒繁冗論令取決張之洞相國再行入奏請　兩宮以張宣力有年學問淵溥是以擬推香帥為政界首領刻正虛左以待也〇張相國行轅共分五處相國則自住下斜街鐵輔先哲祠某日郵傳部特飭電報總局將所有五處行轅內裝設電報機器派員管理以便隨時應用意者有秘密之要政非可輕易洩漏者也

政界

專賣官膏暫緩開辦　〇蘇省署臬朱竹石廉訪於去月初三日啟節赴金陵公幹曾紀前報茲已事畢於十一日下午回蘇聞廉訪奉端午帥面諭專售官膏一事尚有阻力金陵雖已開辦諸多窒礙蘇省應暫緩開辦云云現廉訪已稟明蘇撫傳諭禁烟總局一體遵照

籌劃廳與豫審廳之權限　〇法部近日咨行民政部略謂京師設立高等審判廳檢察廳及內外城地方審判廳已奉　旨簡放官缺開辦在卽所有內外城原設豫審廳及各分廳所辦徒流笞杖等刑事及一切民事案件自應劃清權限統歸該衙門管理一俟移交之後部將豫審廳由民政部奏撤至將來巡警廳區所管違警案件並關於逮捕看押二事如何辦理之處亦須豫行會商等因部中已據情札飭內外總廳商辦矣

官膏總局借仕學館開辦　〇鄂省定於九月朔日隨同漢口開辦官膏專賣聞已勘定仕學館為局所因仕學院已屆畢業不再招考新班也

粵省財政困難情形　〇粵省籌務局等會詳護院擬將籌防經費湊撥新案賠款旋奉批示略謂司庫近年入款既減出款復增所稱支絀自係實在情形其由司商撥湊解新案賠款銀十萬兩既屬力難籌足請將局中每年所收籌防經費銀五萬餘兩盡數撥解俟籌金漸次增收再行設法解足十萬兩之數係為統籌兼顧起見司局兩庫同是公家之款酌盈劑虛自無不可通融惟賠款不敷仍須由司設法籌措免誤期限云

實業

稟請開礦未准　〇湖北礦務局近據職商程文龍稟請試辦江夏縣屬之湘東一帶煤鐵等礦卽批略示該商等應先赴縣稟請勘查遵照礦章各條該商現開何項煤鐵是否殷實有無洋股及教民在內干涉並有無藉股招搖等情山主是否允租地方水利道路墳墓有無窒礙一一由縣具詳核示方能照准未便以一面之詞轉率從事云

批准洗成公司先行試辦　〇武昌水雷洗成公司經理吳作賢近將公司開辦章程具稟鄂督呈請核奪茲奉批示云據稟及所擬章程大致尚屬周安應准試辦以後體察情形如有窒礙滋弊之處再當飭令該公司妥為修改稟內瀝陳各節已悉本督部堂曲體商情現已另派大員接充該公司總辦劃清權限悉秉至公據稱該公司業經認股百萬務卽赶緊開工勿得徒託空言至借用外款招集外股皆該職商曾經切實聲明自願重罰之條自不可稍有含糊致滋流弊一切辦理情形應隨時稟由總辦呈候查核仰善後局迅速轉飭該職商遵照此繳

□人多羅士申言發人來美購辦棉類貨物之事最關緊要華商者因華人抵制美貨之故運往中國之棉減銷美銀二十兆員云　同日英京勞打來電云美京穀稱商工會司理人多羅士在於棉廠中會議宣言之際道及美國與黃種人交易之生理久而愈盛茲特佈知通國慎勿增抽稅項太過昂貴云

法保海權專電　○本坡實得力太晤士西報得接去月念九日德京發來專電云法京下議院業已會議欲製甸甲之戰船而保護越南港口之謀亦有提議云

英德交際專電　○本坡實得力太晤士西報得接去月念九日德京專電云德皇不久駕到英京是以現在英國人經已預備一切歡迎車駕之事云

華員抵德專電　○本坡實得力太晤士西報得接去月念九日德京發來專電云中國派往德國攷察陸軍事務之人員一隊已抵德京云

摩事專電　○本坡實得力太晤士西報得接念九日德京發來專電云近有班國人數名欲鬪反對法國施於摩國之政策致被法國革出境外云　同日英京勞打來電云勞打電局得接嚥牙刪之通信員來電云僞蘇丹摩里夏弗所部馬兵二千五百名已抵嗎里佳與大軍聯合現在摩里夏弗所統人數過多致令不能勻給槍械云　同日英京勞打來電云丹兒惹得接被擄之英將吉麥加連傳來消息云近來欵待畧好惟是僞蘇丹何時將彼釋放則毫不知情云

印人被逐電音　○去月念八日英京勞打發來電音云有印度之輿呂八一小隊全由千拿打避往美京之丹咸里地方事因念七日突被土人各執槍械將彼全數逐出千拿打界外續料諸人可免重傷云

德人購地種植電音　○去月念八日英京勞打發來電音云德京人名與多經在德屬東非洲之哥羅沙買地五十萬希葛欲在此地種棉以及樹乳所有工役俱用德人云

英國實測飛舟電音　○本月初一日英京勞打來電云去月念八日英國陸營飛舟在于亞打雪地方試驗欲往英京當由該處升空之時幾行聖保教堂乃赴力士几沙加士當其道經弗烈實得力新建陸軍衙門衙中陸營參議人員大爲驚異一同趨出騎樓外觀之迫過北士地方該舟幾行于麥敬咸宮頂上旋渡玷河而抵西年咸降于吉里西敦宮之曠地上該處早得電音特備茶點以欵飛舟師此次該飛舟遍歷英京及其內地使人深以爲奇報登屋頂及諸衙署者數千人而路上行人逐隊仰觀亦無不同聲稱異云

日京有疫　○東瀛來札云邇來日本東京之居民已有傳染霍亂之疾者云

馬戲又到　○喜波南馬戲開演數夕卽已他往現在復有屆士馬戲到坡定于明夕開演閱者請觀告白使悉其詳

擬用華僑　○郵傳部尚書陳壁近以政務需才日前楊士琦奉旨宣慰華僑請其于華僑中代爲物色長于郵輪電路之員不論有無官職均可量才器使以資臂助

應全開釋　○天津偵探在鄭州捕獲革命黨田應全已解天津審訊毫無會黨實據當道因其無端被累發給川資十元釋令回籍

限期平匪　○胡護督近得京中來電以欽匪勦辦數月不惟不能肅清且又致匪勢益熾攻陷城池各軍辦匪實屬不能得力卽責成督率該處文武認眞勦辦限令一月務將各匪悉數勦平如再遲玩卽照案嚴行撤參

要聞補誌　○駐俄欽使胡惟德奏保叅贊陳子鏡長於外交堪任出使大臣　中書俞壽滄立憲條陳今日由內閣代遞　官場接京師確電新督趙次帥准八月十九日請訓二十二日到鄂　新簡美使梁敦彥電詢伍秩庸願否充任美使　駐俄欽使胡惟德奏請陛見嗣後派充使臣請遴選通俄法兩國文字者外務部保塔安什訥薩陰圖充任　張相國召見時奏對三事　一請速行立憲由民間公舉鄉官　二融化大臣意見共濟時艱　三近日緝拿革命黨半係官吏邀功未盡是黨人又奏憲政辦法十條　慈宮面諭著具摺呈覽八月初十日摺上奉旨交內閣軍機處政務處會議　張相國議開國會期以三年成立袁宮保極力贊成　袁宮保召見時奏對實行立憲五事　一辦理新政國事須上下同心　二以後頒發諭旨政令務須實力奉行　三京外各官缺其職務大同小異者由須歸併　四破格用人量材授職　五三品以上各官准其專摺奏事　直督楊士驤某日到京寓甘石橋卽在京與袁宮保當面交替　學部電聘嚴復何燏時襄校留學生試卷　八月十一日晨長沙城內南正街龍市嗣經善化縣挨戶勸諭至是日午後三點鐘始行開市　學部禮部會議學堂冠服程式已入奏將發表　駐京俄使照會外務部稱明秋丹國欲開萬國語言稽考會請派員入會　李經羲張元鼎丁振鐸俞廉三同於八月十五日奉旨來京陛見其事甚可怪異　商部訂定礦務正副章程於十三日入奏　外務部通飭各省海關郵局無論何項信件均須檢查以防不軌　八旗首善工廠前經集捐二十萬兩因循未辦現爲融化滿漢問題須籌旗民生計提議卽日開辦　新簡奧使雷補同准重陽節前後請訓出都外關十月出京之說不確　閩人爲日俄日法協約問題特開大會研究抵制方法突被官紳壓阻勒令閉會　新簡浙撫馮中丞於去月初十日由陝起節北上

荷國總領事招投餉碼示　○大荷蘭國駐新嘉坡總領事　爲招投餉碼事照得政府意欲招人承充嘉坡西方所轄各地方之餉碼

硝碼　賭碼　酒碼　猪碼　當碼　各碼均由一千九百零八年亦不里月一號起計定以一年及三年爲期以上各碼定于西本年恕民末

月十四號拜四在于坤甸豢政司署開投有欲知其詳細者可赴本署詢知以便届期往投可也特示

西一千九百零七年九月廿五號

給　川

荷國總領事招投餉碼示　○大荷蘭國駐新嘉坡總領事　爲招投餉碼事照得廖內政府意欲招人承充在于廖內以及所轄地方

之烟碼　賭碼　猪碼　椒碼而浮羅林柔島不在其內各碼係由一千九百零八年亦不里月一號起計或以一年或以三年爲期以上各碼

定于西本年恕民末月十六號拜六在于丹戎槟榔豢政司署開投有欲知其詳細者可赴本署詢知以便届期往投可也特示

西一千九百零七年九月十八號　一三

給　川

同心興利　○竊以蠅頭難獲營業者應知覓利之微而蠅尾堪追有心者宜切效良之志此我燭業中人所以合力維持不容卸責也

公啟者向來做業售消貨物所收價值均用銅鐳當此生涯淡薄之時吃虧尤甚茲特聯集同業妥訂新章自本九月初一日以後所收貨項必

須二八夾鐳不得私行增減既經訂定永遠遵行爲此廣告商途俾昭信守幸勿徇私致悞大局有厚望焉此佈

光緒三十三年九月初一日　燭業同人等公啟　丑

我有靈丹　○啟者柔佛新山監公亞福街振協興號製萬應平安散醫時疫吐瀉之症投之立愈此係本號向檳城恒茂號內求其良

方秘製上品藥料濟送若染其症者請到本號取討志在拯救不受分文并寄石叻各店號代贈患此者其知向取焉

代贈處　東陵廣成號門牌三十三號　小坡後馬車路亨利號門牌四十二號　丹戎吧葛禮拜堂

海南會館橫街三豐號門牌九號　柔佛新山門牌三十四號振協興號謹白

光緒三十三年八月廿八日　卡

通知被告陳金和告白　○啟者特字通知原告翳亞呂卑亞羅拿沙南齊智被告陳金和之案經已定期一千九百零七年屋多末月

二十二號傍午十一點鐘在于臬署提訊特此佈知　光緒三十三年八月廿五日　代理原告大狀師衣亞谷謹啟　水

同保利權　○竊以法良意美何妨永遠遵行日久弊生亟宜及先改革查本坡各行生理交易向無夾鐳之例而鐳單更不待言初則

或因完數時銀員缺額不得不將銅鐳湊足其數在收入者以所夾銅鐳有限使出不致吃虧故從權與收無如人心不古嗣後每完數必夾銅

鐳偶逢銅鐳不便則夾使鐳單約期幾還而收入者以覺吃虧近日市上且有從前使出鐳單延至生理不前扯與未完之數同爲議折使收入

者倍加吃虧似此弊端亟宜改革茲特集衆會議約期禁用鐳單現經議定就本年十月初一日起嗣後無論下州府各郊與各暹郊概各南郊均

交易魚貨準照舊例夾使現鐳倘現鐳不敷準還銀照市扣水不準另使鐳單彼此同爲保護利權起見惟願共相遵守永矢弗諼庶幾利益

沾有厚望焉

光緒三十三年八月十七日　英一千九百零七年實漆末月廿四號　暹郊商務局　南商公局全啟　J

異口同詞

韋廉士大醫生紅色補丸自出現以來屢著奇功服之者莫不藥到春回是以風行海內名播全球迥異尋常非別藥可望其肩背常蒙天下萬國老少男女上自公卿下逮庶民遺書致謝証其妙用時錄報端早在諸君洞鑒之中凡此皆逕達本局者并此外另有附交本局代理人者亦復不少或則就地存貯或則轉寄本局者亦有之妥檢數事付諸梓人以備青鑒一係福州陳竹溪翁付交南台觀音并華英大藥局的一係廣州府新寧縣冲蔞鄉伍竹坡翁付交廣東省城十三行普華大藥房的一係廣州南海西樵念崗梁承德堂付與廣東省城十八甫威建大藥房者也○其書云○陳竹溪福州南台下渡人素患肺疾百藥罔效今於報紙中閱得西醫韋廉士製有紅色補丸治華人各肺臟心腎宿病無不奏効如神爰託友由觀音并華英藥房購得兩盒如法吞服今甫經兩旬肺疾已十去其九飲食起居由此漸漸康強回思補丸之功實同再造銘感之餘特登報章以誌良藥兼謝西醫　五月十八日陳竹溪謹啟○○啟者弟近來因公事過勞精神日見困憊以致頭昏目眩心悸腎虛舉動艱難胃不消化等症前在　貴藥房買得英國韋廉士大醫生紅色補丸一瓶服之覺漸見好些隨後再買一連食了三瓶而精神煥發食力大增舉動自然四肢強健近日辦事綽有餘力與前時迥然不同即此可見韋廉士醫生之紅色補丸確係好用而　貴藥房所賣之藥皆眞料實認眞可靠亦可概見故特肅寸函用鳴謝悃亦以彰

韋廉士大醫生紅色補丸之功焉　普華大藥房先生台照　弟伍竹坡字頓　四月十一日○○十八甫威建藥房台鑒　敬啟者

愚友陳君丙午冬由港攜報紙返鄉因得閱告白登韋廉士大醫生紅色補丸一種係治血虛之用因思愚妾近年開月經不調常見頭痛飲食不思面色無光屢服本地之藥均不見効是以昨年臘月託人在　貴藥房處買回韋廉士補丸二瓶現已全愈體健如常矣茲有懇者內夾中國銀紙三元由郵政局付上祈查收入請發韋廉士丸二瓶求封固交渡船寄回敝鄉是幸再此次買回係預備則人而已　丁未四月初六日由西樵念崗梁頓　外蓋梁承德堂圖記○各處藥店均有發售或直向石叻海邊第一度吊橋腳　韋廉士醫生總藥局採買亦可　每一罇價銀一元二角半　每六罇價銀七大元　不論遠近不取郵費

勞珍末實麥公司告白

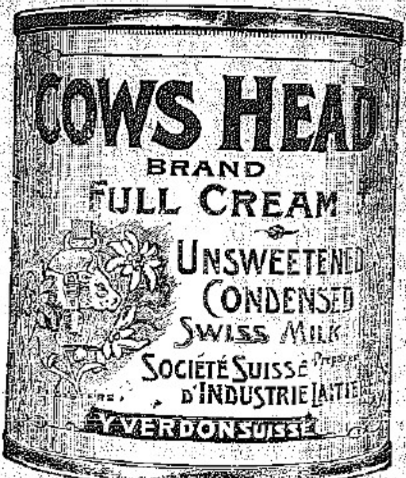

啟者牛頭標之淨牛奶及入糖牛奶幷生牛奶乃是瑞國製練發處頁多此標牛奶各處行店均有發售　諸君有欲採購請各認明標頭是幸

啟者士納標牛奶罐在罐中上有塞口之活機以便開合不致洩氣其質純淨不加糖味此票牛奶爲闔天下馳名歷經多人以及醫士贊賞均謂此標牛奶甚合家常之用各處行店均有發售　諸君有欲採購者請各認明標頭是幸

啟者亞呂勿壽敏公司之藥蘭池酒及六响鎗票之烏蠻酒均屬精工製練發人身體功難盡述　諸君購飲便知不謬此佈

實得力　巨港　孟加　勿里洞　網咯　等處代理人

新嘉坡勞珍末實麥公司啟

代理保險告白

啟者特字通知本公司現在代理（一）加勝巴　爪亞水火保險公司　二代理德京　亞麟保險公司　三威麥　哥勞麥士保險公司　四呂禮　卑禮勝嗎憐保險公司　五代理佛冷勃　卑陵勃嗎憐保險公司　倘諸君有欲向以上各公司買保水險火險者本公司均可爲之代理而本公司所抽之費概與他家相同如有賠款不必函詢歐洲本公司可以照給此佈

大英一千九百零六年七月三十一號

代理人勞珍末實麥公司謹啟

奥國正旗輪船公司各輪開行日期告白

茲將本公司各輪往來各埠日期開列

由中國　日本之輪到叻

船名兒士篤　定于閏月廿六號到叻

船名兒翳夫花尼力定于礻來月八號到叻

船名尼般　定于礻來月三十號到叻

往中國　日本之輪船開行

船名奥士直里亞定于礻來十八號開行

船名毛勿　定于烏兀月四號開行

以上各輪船各號客位寬廣清潔異常而且船中備有醫士以防疾厄　諸君欲知寄貨及購船單各事　玉臨本公司詢問便悉

英一千九百零六年八月二十一號

代理人新嘉坡勞珍末實麥啟公司謹

三星斧頭標萬蘭池酒發售

啟者本公司所沽、之三星標萬蘭池酒天下馳名而且酒之質地確係異常清潔此乃第一精良之酒也此標之酒有病飲之無殊藥石之功而酒味又復醇濃無匹茲特邇知士商知悉如欲採購上庄萬蘭池酒必須購此三星標之萬蘭池酒方爲有利無害此三星標之萬蘭池酒在于本坡係以本公司收存最多本公司土庫內常有此酒應沽　諸君有欲採購者請各玉臨可也此

大英一千九百零六年然花里月一號

新嘉坡莫實德公司謹啟

Katz Brothers, Limited.

葛士兒弟有限公司告白

啟者本公司代理彔士烏里士哥羅及兄弟有限公司所造地壁及屋頂之磚中有磨花之磚

畫格之磚。蠟畫之磚　瓦嵌工之磚

光面之磚　手畫之磚　繪畫透光之磚

白磚　滑磚　諸君欲觀花草款式及核算需用若干均不取費此佈

丁未年七月二十日

大英一千九百零六年八月四號

葛士兒弟有限公司謹啟

換

堅固鐵櫥發售

啟者本公司之總拿鐵櫥乃是天下銷流廣最廣者已經沽去三十萬具此櫥之美係在能禦水火以及盜賊本坡業已沽去數百具本公司之鐵櫥天下國家皆多購用

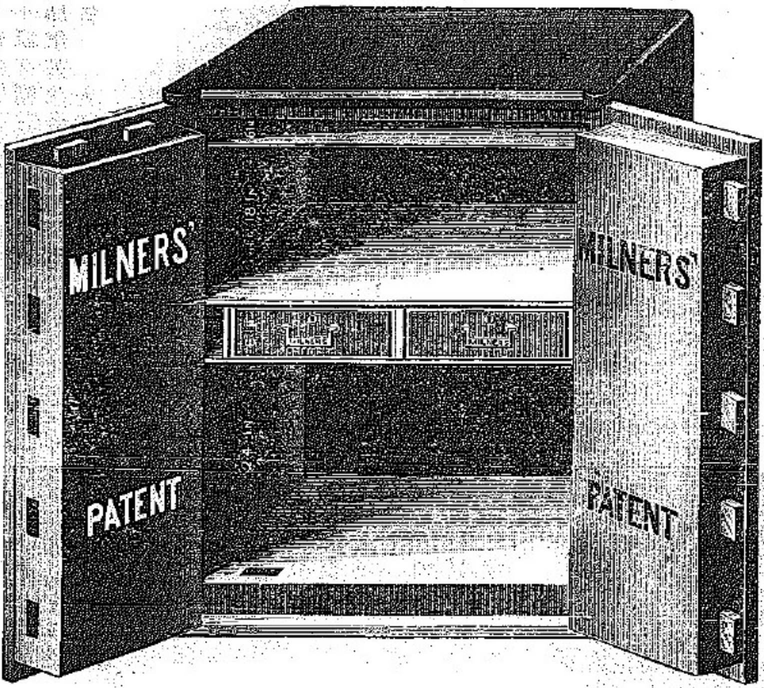

此佈代理人牙直里有限公司啟

大英一千九百零四三月廿二號

頂上法國保家舊萬年池酒發售

啟者奉告各華商知悉此標之萬蘭池酒業已在于市上滑流兩載取價甚廉經已成為通行之美酒則將來價值必須畧昂今當尙未起價之時本公司甚喜預告向與本公司購買此酒之商家知之將來定必起價欲求各商家乘此機會多購此酒收藏本公司可保此酒確係法國所製特此佈聞

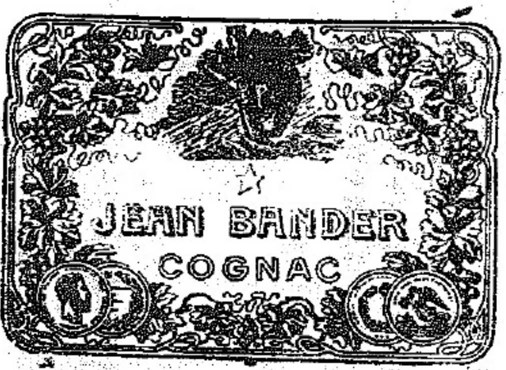

代理人牙直里

有限公司謹啟

大英一千九百零四二月十號

[illegible]荷蘭訟事已歷十有二年凡諸做牙蘭做掛[illegible]做合約以及各事案件無不暢曉而於荷蘭巴城三巴弄酒水坡拜望關殺巴東等埠均有代理人在某司衙狀師得達公班衙且入祇有掛號字便可代理不必親自與審凡各等案件無論荷蘭何埠本狀師皆具有絕大權力可以辦理且案件未訊可先標封被告業產故凡蒙 諸君子延理訟事本狀師莫不竭力爲謀必期得直故久蒙 諸君子稱許而所有延本狀師辦理訟事更以華人爲多數而各國人亦均有之倘 諸君不棄如有訟事欲延本狀師辦理祈移 玉到本坡海關對面本狀師寫字樓面議便妥此佈

西一千九百零七年六月十一號

荷蘭狀師緞陳謹啟

著名上等鷹標
歐洲灰發售

啟者本公司專辦英知越之鷹標歐洲灰來坡發售此標之灰久已馳名于歐西諸國即以本坡而論亦負重名蓋緣此灰曾經營造師緞宣英密家靈君等所賞鑒確知其膠性之厚潤以及凝結之快捷潤與別家所製者迥不相符以供營造之資必無頹廢之患而且價廉物美尤合銷場 諸君垂青請各 玉臨老巴虱海墘街緞疊表公司採購爲幸此佈

大英一千九百零七年五月廿八號

緞疊表公司謹啟

港中代理即有利銀行告白 ○敬者本銀行創設有年茲將本行情形詳開如左 本行所備本銀計共一百一十二萬五千磅即一千一百廿五萬元 已收本銀五十六萬二千五百磅即五百六十二萬五千元 各股份人未交之項亦有五十六萬二千五百磅即五百六十二萬五千元 存餘積項及未分之息共銀十七萬磅即一百四十六萬二千元 本銀行總寫字樓在倫敦 凡諸仕商存寄本銀行之項 其一年銀期者以四八仙息算 六個月限期者以三八仙半息算 三個月限期者以三八仙算 來往冤期數則以二八仙按日計算凡關銀行應爲之生理本銀行均可承造 諸君光顧請移 玉惠臨面商便妥

大英一千九百零七年四月廿六號

嗎根代有利銀行駐叻總理人兒下士嗎 謹啟

正金鐘標萬蘭池酒發售

啟者本公司所督辦正金花鐘票萬蘭池酒久已馳名叻地諸華商均喜用之現已議定與本坡酒公司包辦以應答沽凡 寄籍諸君有欲署沽者請至酒公司沽買便得如買戢起以便配往外遠者仍

可至本行沽買至此酒製造之法精妙異常酒味甚清以之蒸釀皆者爲上等之料保無偽充之弊此酒若在本坡沽飲甚屬合宜且價亦甚廉諸翁沽用須爲留心辦明以免魚珠之

新嘉坡利直喃有限公司
專辦祖家頂上美酒發售
前係膠東木原庄諸君光顧認標印明

現在市上假冒者甚多以上所有各票如無本行利直南公司華字者即爲假貨幸勿爲之誤買本行有厚望焉

大英一千九百零六年正月十三號

利直喃有限公司謹啟

紅首筵仔標萬蘭池酒發售

啟者本公司所選之紅首筵仔票萬蘭池酒馳名已久乃係歐洲名家所製自一千八百一十九年相傳至今已閱八十年之

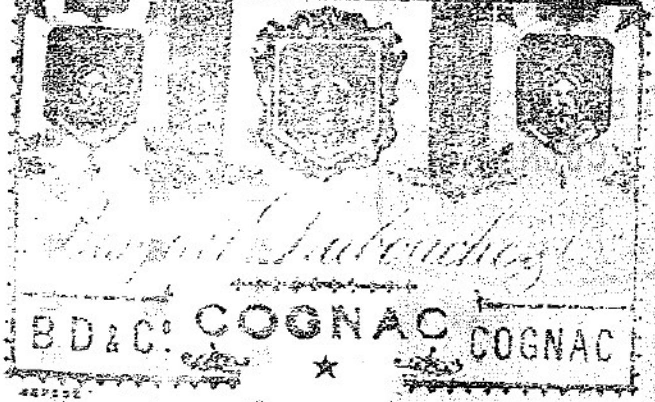

久而其酒有收存數十年方肯出而沽賣蓋緣其熱氣概已全清所以 諸君沽飲者均深獎醫現在歐洲一帶各國之人無不飲喜此酒因其氣味清香遠勝於他酒故也是以本行特辦此酒來叻出售自此酒到叻而後凡沽飲者無不盛稱其美且此酒與本坡天氣甚屬合宜諸翁賜顧新[illegible]心辦認紅頭生及以上而列各標以上所來士古顯并有貝公司乙拿模爲憑無兗爲魚珠之混是切所盼

一千九百零六年二月十一號利直喃有限公司謹啟

英發萬蘭池酒主人謹白

啓者近來此標之萬蘭池酒逐年銷路加多本廠現在欲価　諸君
得飲比前所售更佳之美酒欲求　諸君務必試飲本廠之萬蘭池
酒勿　他標購　諸君欲購此標之萬蘭池酒倘若偶逢該店沽完則
特向他店採買本廠此標之萬蘭池酒凡各酒店均有發售此佈
聞

代理人牙直里

有限公司謹啟

英一千九百零六年七月十三號

三品酒發售

啓者本行係新歐洲馳名三品洋酒來叻發售其酒各色而款式發售有年沽飲　諸君莫不稱其香美奈近有無恥之徒假冒本庄三品酒款式以圖魚目混珠情殊可恨嗣後　諸君欲買本行白頭三品酒者請細認本號招牌之內有小紙旬頭計明華字新嘉坡綴明嗎也公司者始眞若無此字樣卽屬僞冒請爲細認特此佈告

大英一千九百零三年正月一號

明嗎也洋行謹啓

烏蜜酒發售

啓者本行向由英國督辦各種美酒來叻發售久已遐邇馳名茲復由英新辦到顛爾十斗雲字號之狗頭票烏密酒到叻應沽此酒香美異常不惟飲之可口且能保養精神調和血氣常飲令人不生疾病誠酒圖中上品也　諸君光顧應細看以上所列之狗頭標庶不致誤且價甚相宜倘　諸君有欲沽飲者請至本行取用可也此佈

大英一千九百零六年　月一號

明嗎也洋行謹啓

蜜酒發售

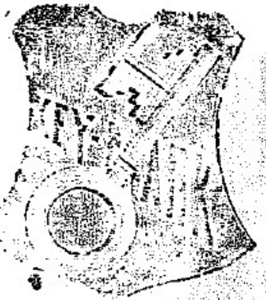

啓者茲本行由歐洲辦到上等蜜酒來叻發售其酒甚佳茲將標頭印出　諸君光顧祈爲細認免致有誤近聞有無恥之徒假冒本行鎖匙標蜜酒出沽希圖魚目混珠最堪痛恨今本行再行核定於酒罇木枳內加一鐵鎖匙形以示分別倘　諸君有知何人假冒請到本行報明卽謝花紅銀二百大元經官訊定卽能給發斷不食言再此酒不能販往　加勝巴　三寶壠　四里末　望加錫　檳榔嶼　日裡等處其餘他埠均能運往並此佈聞

大英一千九百零三年正月一號

大淸光緒廿七年十一月廿二日

明嗎也洋行謹啓

馳名鐵櫃發售

嘗思營生之道所最要者則數惟銀兩然必須有以善爲始無意外此本行鐵廚所以爲　諸翁之所共賞也今者本行所沽之鐵櫃久已馳名於東方一帶而於叻坡則聲名尤著至本行沽賣此等鐵廚已有三十年之久其製甚爲堅固保能避火凡其鑰匙甚妙斷非盜賊等所能開制其廚全身均用鐵製成並無雜以木料且諸櫃自前至今均爲一式堅固並無有優劣之分至於各櫃大小不一而價値則約一百元至四百元凡用之者可保其不礙焚燒卽遇意外火災要亦無所損壞是以本行之鐵櫃實爲叻坡諸華商所喜購而本行每年所沽亦殊不鮮茲特爲之錄佈倘　諸君有患顧者祈卽玉臨選購爲盼

大英一千九百零三年正月一號

光緒二十九年十一月廿二日

明嗎也洋行謹啓

法國頂上蜂巢標萬蘭池酒發售

敬啓者茲本公司親由洋國督辦頂上好萬蘭池酒來叻發售其酒淸香濃郁醇厚異常飲之誠可令人長血氣壯筋骨悅顏色妙美無窮今市上所有萬蘭池酒無有能出其右者壽補佐饌中之妙品也此酒向准本公司一家沽出餘無別家出售　諸君光顧請細認蜂巢標頭爲記並細辨香味方不致誤價甚相宜倘有劉伶之癖者祈早　移玉臨購則是幸

大英一千九百零六年正月一號

明嗎也洋行謹啓

[illegible]本公司所沽馬頭標之新金山麵粉此等麵粉之獅頭向有發售現在將零梨之獅頭換過西新金山之獅頭特此佈 聞

大英一千九百零七年九月十七號 巴智申西邁公司主人謹啟

巴刺乳樹種子及樹椰發售 ○啟者現有巴刺樹乳生子三百萬粒此乃八九十以下五年之種子無論全要或零碎均可出沽然而現在可以定購此種子待至爲凡月屆多末月和包末月方可收交 諸君欲知詳細者可往烏節路潮人義塚對面門牌一百零六號零B惹尼醫生處詢可也此佈

西一千九百零七年七月廿二號 惹尼醫生比里氏謹啟

烏標牛乳發售 ○啟者茲本公司所專沽之烏標牛乳其製造極精功大甚大乃係頂上之貨所有別家之牛乳無能與匹此標之牛乳收藏雖久留坍体倩堅類其不變壞與他家不同諸君光顧請認明此烏標號頭 玉臨採購可也此佈

西一千九百零六年十月廿二號

Nestlé's

此項牛奶金奶精最多

價廉物美爲市上之冠

Milk

利南喃有限公司啟

鐵[illegible]出售 ○啟者本行所售之鐵櫥在本坡已馳名素久 諸君購用莫不盛稱其妙計此櫥之大小共有五種而價相宜此鐵櫥乃歐洲著名工師所製極爲美善本坡所有西人齊習人以及作椒蜜生理諸華商多向本行沽買以爲貯錄之用因本行所沽者均用上頂物料製造而成不惟能壯觀瞻並且異常堅固無論火燒盜搶均可無虞皆美價廉莫此爲甚倘 諸君有欲購此櫥以收藏重寶者可至本行選沽是幸此佈

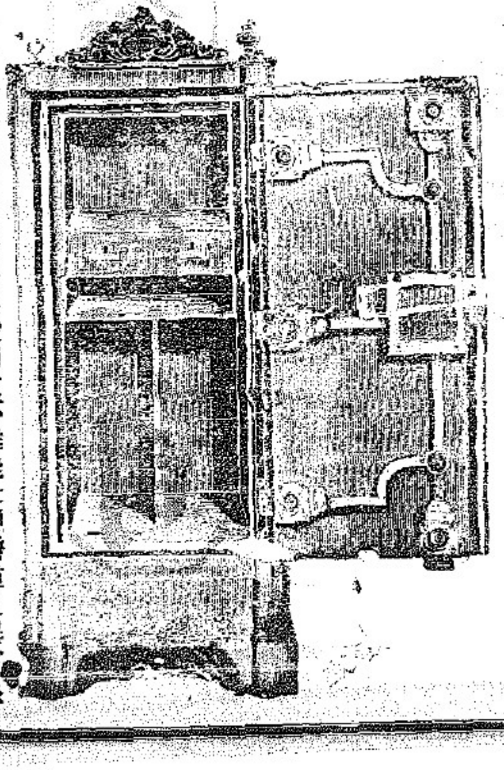

大英一千九百零六年正月十三號 利南喃有限公司謹啟

金鷄鐵樹補功藥酒

請認此標爲記

敬者此藥酒由德國皇家大醫生專心博考知有金鷄鐵樹產自德國壽丸秘方之年採其強兼此擁贊益氣靈芝藥造而成昔年曾經呈送奏致英國法蘭與德俄國及天下諸大邦統計由各國皇家大醫士三百餘名考驗獎賜手書共三百餘紙紳係稱酒贊此之、崇治男女氣弱血虧精神困倦筋骨痠痛不思飲食胃口呆滯頭眩眼花心驚恍惚不成寐腎虧失調小便淋漓如飯湯等症長寒發冷瘧症以及痛疾婦人飲之能溫和子宮養須肥體永無疾病相侵本局開創經三十餘載從來不惜資本盡心製煉藥利月經失調或臨經腹痛病人後愈欠補有疾無疾皆酌可量而飲大能精益補益更能治腸痰癖舉之水藥油藥酒丹膏丸散嘗試驗而德君醫生保亦存心無論內外熱奇難症請臨診視藥到春回貧者不過索回藥資概免謝儀倘蒙 惠顧祈到本藥房選沽自當格外從廉此佈

大英一千九百零四年十月廿九號

新嘉坡土庫德國神農大藥房謹啟

電車票冊發售告白

啟者本公司所製之車票冊可以附搭本公司之電車現在麥堅西律本公司寫字樓發售每冊三十七頁每頁價值三占然而本公司每冊價值祇收二元以便各客附搭本公司之電車者可以省去十巴仙　諸君來購此冊者本公司祇收銀票及銀員不收小盾及銅錢此冊由購得之日起計可以通用兩月爲止客若逾期祇將此冊承知收車票人俾[illegible][illegible]票[illegible][illegible][illegible]使特此佈聞

大英一千九百零六年六月一十二號

新架坡電車有限公司司理[illegible]牙[illegible]謹啟

正二板

企公牛乳天下馳名告白

本廠製造牛乳歷有年年所爲寰球第一色白而潔味香而濃得化學之新裁眞無上之妙品老年服之可以還童幼年服之可能强壯銷數之廣英國爲最日本香港新嘉坡印度南花旗舊金山盤門等處每年能銷五百萬箱亦可謂盛矣極矣富此中國力强戒烟社會林立若以此乳服不但身體强壯可資衛生而體操諸君尤宜時服精神百之培於國於身稗益不淺賜顧諸君嘗請試之始信言不虛謬也

西一千九百零七年三月廿七號

企公牛乳公司主人謹白

頂上法國舊萬安池酒發售

保家頂上法國舊萬池酒

啟者本公司不惜重資專辦法國正庄舊萬安池酒來坡發售此庄之標名喚莫寔德公司酒味醇熟價亦相宜本坡各大牌酒店多有發兌不論外埠亦已暢銷日見日廣 諸翁買者請移玉至本公司內購探不悞

莫實德公司

註明本坡各大牌酒店發售此庄之酒

恒興號　錦昌號　啟昌號　錦興號　德茂號　上裕號　埠

錦華號　芳安號　恒德號　怡興公司　廣仁興

大英一千九百零六年八月廿六號

莫寔德公司謹啟

JOHN LITTLE & Co., Limited.

然里直有限公司告白

本公司所沽各項貨物開列
馬鞍 鐵櫥 磅 燈 帽 靴 布
時鐘 時表 等項

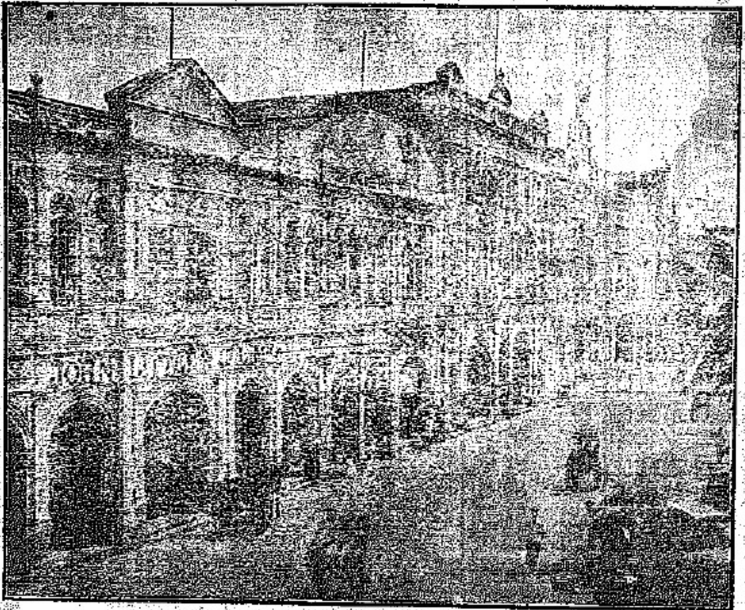

本公司所沽各項貨物開列
威士杞酒 萬蘭池酒 仁酒 各式酒 罐頭食物
家器 鐵眠床等項

ANDREW USHER & Co's

SPECIAL RESERVE

OLD VATTED GLENLIVET WHISKY

GOLD MEDAL — LONDON 1873.

REGISTERED

EDINBURGH.

GOLD MEDAL — CALCUTTA 1884.

LONDON AND EXPORT AGENTS, FRANK BAILEY & Co. 59. MARK LANE, E.C.

JOHN LITTLE & CO. LD., SINGAPORE.

亞沙第一著名甲巴剌浮底標頭

威士杞酒此標之酒在坡消場最廣

英一千九百零六年十一月三號

正風車標萬蘭池酒

WINDMILL BRANDY.

啟者本公司通佈。諸君知悉此標萬蘭池酒係在法國釀成以及入樽乃係法國萬蘭池酒在于坡中第一暢銷之酒 諸君欲購此酒必須注意幸勿誤購假標爲禱此酒每樽價銀一元各處酒店均有發售

光緒三十三年三月十一日

興公司謹啟

正法國萬蘭池酒

雙狗標爲記

此標萬蘭池酒係由名醫所推許一經嘗試必然喜悅

雙狗標爲記

雙狗標爲記

可保此標萬蘭池酒全用普提子製成

每樽賣銀一元二角半在于市上其值最廉因爲

本公司欲將此標之酒在坡銷流以供衆人一試

茲將沽賣此酒之店名列下

威發號　泰昌號　榮德和　振源興　清公司　廣裕隆　和昌號　錦昌號　恒興號　錦興號